



KYNTEL

DESCRIPCIÓN:

| Descripción | Traducción |
|--|---|
| Hair of Human W.M. | Cabello de humano W.M. |
| sugar | Azúcar |
| Ground pepper | Pimienta molida |
| Microzyme W.M | Microzima |
| Fibrous connective tissue sec.(tendon L.S) | Tejido conectivo fibroso sec. (tendon L.S.) |
| Three types of bacteria smear | Tres tipos de bacteria smear |
| Fly skin | Piel de mosca |
| Skin of Fish | Piel de pescado |
| Blood of human smear | Sangre de humano smear |
| Paramecium W.M. | Paramecio W.M. |
| Mouthpart of housefly W.M. | Aparato bucal de la mosca doméstica W.M. |
| Stem of Gossypium hirsutum L.S. | Tallo de Gossypium hirsutum L.S. |
| Leaf of Gossypium hirsutum T.S. | Hoja de Gossypium hirsutum |
| Pencil end | Extremo del lápiz |
| Hydra L.S. | Hidra L.S. |
| Lilium anther sec. | Antera de lilium sec |
| Terminal bud L.S. | Yema terminal L.S. |
| Monocotyledon stem T.S. | Tallo de monocotiledónea T.S. |
| Dicotyledon stem T.S. | Tallo de dicotiledónea T.S. |
| Simple squamous epithelium W.M | Epitelio escamoso simple W.M. |
| Stratified squamous epithelium W.M | Epitelio escamoso estratificado W.M. |
| Cardiac muscle sec. | Músculo cardiaco sec |
| Separated Smooth Muscle W.M | Músculo liso separado W.M. |
| Spermary sec. | Esperma sec |
| Ovary sec | Ovario sec |

KIT - LAMINAS COLOREADAS NIVEL INTERMEDIO X 25 UND - KYNTEL

PRESENTACIÓN:

Kyntel, líder en productos, herramientas, accesorios para laboratorios, investigación y análisis, presenta su **kit de láminas coloreadas nivel intermedio x 25 unidades**. Son un conjunto de láminas de alta calidad de elementos variados y de nivel intermedio, con el cual se podrá complementar los conocimientos en ciencias y en el mundo de la investigación y microscopía. Las 25 láminas estratégicamente seleccionadas vienen en una caja de plástico de sello a presión, el cual permite protegerlas y a la vez trasladarlas y/o almacenarlas.



Cabello humano



Azúcar



Pimienta molida



Piel de mosca

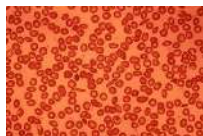

Sangre humana

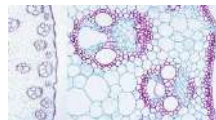

Tallo de monocotiledónea

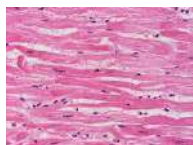

Músculo de corazón



Espermatozoides



Boca de mosca

